



VANASÕIDUKIKS TUNNUSTAMISE AKT

NR 1076

Sõiduki olulised andmed

Sõiduki mark	ZIS
Mudel ja modifikatsioon	127
Tehasetähis (VIN)	ARKEST002015
Valmistamisaasta	1956

Kategooria	M3 / buss
Värvus	hõbedane
Valmistajamaa	NSVL
Valmistajatehas	Stalini nimeline tehas

Pikkus mm	10220
Laius mm	2680
Kõrgus mm	3015

Täismass kg	13100
Tühimass kg	9800
Kandevõime kg	3200

Istekohti koos juhiga	33
Elektrisüsteemi pinge V	24
Kütusepaagi maht liitrites	250

Istekohti juhi kõrval	0
Uste arv	1

Telg	Piduriajam	Lubatud koormus
1	pneumaatiline trummel	4300
2	pneumaatiline trummel	8800

Rehvi mõõdud	Juhttelg	Veotelg
12,00-20	✓	
12,00-20		✓

Haagise lubatud suurim mass piduriteta kg	0
---	----------

Haagise lubatud suurim mass piduritega kg	0
---	----------

Kütuse tüüp	diisel
Silindrite asetis	R6

Mootori võimsus kW	134
Mootori töömaht cm ³	6980

Tunnustamise teostaja	Allkiri	Tunnustamise kuupäev	EVKL registripidaja
Heino Jaanus		05.05.2023	Tõnu Piibur
Raivo Raju		05.05.2023	

Käesolev akt on välja antud Liiklusseaduse § 83 ning majandus- ja kommunikatsiooniministri 03.03.2011 määruse nr 19 "Mootorsõiduki ja selle haagise registreerimise tingimused ja kord", 13.06.2011 määruse nr 42 "Mootorsõiduki ja selle haagise tehnonõuded ning nõuded varustusele" ja 18.07.2011 määruse nr 77 "Mootorsõiduki ja selle haagise tehnonõuete vastavuse kontrollimise tingimused ja kord" alusel

Hinnangu tulemused originaalsusele, tehnilisele seisukorrale ja restaureeritusele				
Nr	Detaili või sõlme nimetus	max	fakt	Märkused
5.1	Kere interjäär KOKKU	100	95	
5.1.1	Istmed	25	25	
5.1.2	Käetoed	5	5	
5.1.3	Sisepolster	20	20	
5.1.4	Armatuurlaud	20	20	
5.1.5	Juhtimisseadmed	10	10	
5.1.6	Põrandakate	5	5	
5.1.7	Muud sisefurnituuri elemendid	15	10	puuduvad nagid ja tehase silt
95,00%				
5.2	Kere eksterjäär KOKKU	90	82	
5.2.1	Pinnakate	20	18	loomulik kulumine, esineb korrosioonijälgi tagaseinas
5.2.2	Põhimik	15	15	
5.2.3	Poritiivad	7	5	tiivad plekist, kaetud kummiga
5.2.4	Kapott	7	7	
5.2.5	Uksed	7	7	
5.2.6	Iluvõre	5	4	alumisel liistul kroomikahjustus
5.2.7	Laternad	9	9	
5.2.8	Embleemid	5	3	tagaembleem puudub
5.2.9	Kaitseraud	5	4	tagumise kaitseraua paremal pool defekt
5.2.10	Veokast	0	0	ei ole valmistaja poolt ette nähtud
5.2.11	Haakesead	0	0	ei ole valmistaja poolt ette nähtud
5.2.12	Klaasistus (klaasid)	7	7	
5.2.13	Erivarustus	0	0	ei ole valmistaja poolt ette nähtud
5.2.14	Muud välisfurnituuri elemendid	3	3	
91,11%				
5.3	Veermik KOKKU	100	95	
5.3.1	Raam	20	20	
5.3.2	Mittevedavad teljed	15	15	
5.3.3	Vedrustus	10	10	
5.3.4	Amortisaatorid	10	5	ees kaasaegsed amortisaatorid
5.3.5	Roolimehhanism	15	15	
5.3.6	Piduriseade	15	15	
5.3.7	Rattad	10	10	
5.3.8	Muu veermikuga seonduv	5	5	
95,00%				
Tunnustamise teostaja	Allkiri	Tunnustamise kuupäev	EVKL registripidaja	
Heino Jaanus		05.05.2023	Tõnu Piibur	
Raivo Raju		05.05.2023		

Käesolev akt on välja antud Liiklusseaduse § 83 ning majandus- ja kommunikatsiooniministri 03.03.2011 määruse nr 19 "Mootorsõiduki ja selle haagise registreerimise tingimused ja kord", 13.06.2011 määruse nr 42 "Mootorsõiduki ja selle haagise tehnonõuded ning nõuded varustusele" ja 18.07.2011 määruse nr 77 "Mootorsõiduki ja selle haagise tehnonõuete vastavuse kontrollimise tingimused ja kord" alusel

5.4	Mootor	KOKKU	100	96,5	
5.4.1	Mootoriplokk		30	30	mootor 1980. aastast
5.4.2	Silindri- ja kolvigrupp		10	10	
5.4.3	Toitesüsteem		20	19,5	kütusefiltri värv kahjustunud
5.4.4	Jahutussüsteem		15	13	lõdvikuklambrid kaasaegsed, ventilaatori kardaanmuhv originaalist erinev, jahutusvedeliku toru kronstein originaalist erinev
5.4.5	Väljalaskesüsteem		10	10	
5.4.6	Õlitussüsteem		10	10	
5.4.7	Muu mootoriga seonduv		5	4	õhufiltri lõdvikul defekt, kompressori ülerõhuklapp kaasaegne

96,50%

5.5	Jõuülekanne	KOKKU	85	85	
5.5.1	Sidur		10	10	
5.5.2	Käigukast		25	25	
5.5.3	Jaotuskast		0	0	ei ole valmistaja poolt ette nähtud
5.5.4	Jõuvõtukast		0	0	ei ole valmistaja poolt ette nähtud
5.5.5	Kardaan		5	5	
5.5.6	Veovõllid		5	5	
5.5.7	Peaülekanded		15	15	
5.5.8	Vedavad teljed		20	20	
5.5.9	Muu jõuülekandega seonduv		5	5	

100,00%

5.6	Elektri- ja abiseadmed	KOKKU	100	88	
5.6.1	Mootoriga seotud abiseadmed		30	30	
5.6.2	Valgustusseadmete opt. ja el. elemendid		15	10	kaasaegsed elemendid
5.6.3	Mõõteriistad		10	10	
5.6.4	Raadioseadmed		10	8	raadio kroomvöö kulunud
5.6.5	Juhtmestik		20	15	osaliselt uuendatud kaasaegsete vahenditega
5.6.6	Klaasipuhasti		10	10	
5.6.7	Muud elektri- ja abiseadmed		5	5	

88,00%

5.7	Muud seadmed	KOKKU	0	0	
5.7.1			0	0	ei ole valmistaja poolt ette nähtud
5.7.2			0	0	ei ole valmistaja poolt ette nähtud

Vanasõiduki originaalsusprotsent	94,27
läbisõidunäidiku näit	62922

Tunnustamise teostaja	Allkiri	Tunnustamise kuupäev	EVKL registripidaja
Heino Jaanus		05.05.2023	Tõnu Piibur
Raivo Raju		05.05.2023	

Käesolev akt on välja antud Liiklusseaduse § 83 ning majandus- ja kommunikatsiooniministri 03.03.2011 määruse nr 19 "Mootorsõiduki ja selle haagise registreerimise tingimused ja kord", 13.06.2011 määruse nr 42 "Mootorsõiduki ja selle haagise tehnonõuded ning nõuded varustusele" ja 18.07.2011 määruse nr 77 "Mootorsõiduki ja selle haagise tehnonõuete vastavuse kontrollimise tingimused ja kord" alusel



Tunnustamise teostaja	Allkiri	Tunnustamise kuupäev	EVKL registripidaja
Heino Jaanus		05.05.2023	Tõnu Piibur
Raivo Raju		05.05.2023	

Käesolev akt on välja antud Liiklusseaduse § 83 ning majandus- ja kommunikatsiooniministri 03.03.2011 määruse nr 19 "Mootorsõiduki ja selle haagise registreerimise tingimused ja kord", 13.06.2011 määruse nr 42 "Mootorsõiduki ja selle haagise tehnonõuded ning nõuded varustusele" ja 18.07.2011 määruse nr 77 "Mootorsõiduki ja selle haagise tehnonõuete vastavuse kontrollimise tingimused ja kord" alusel

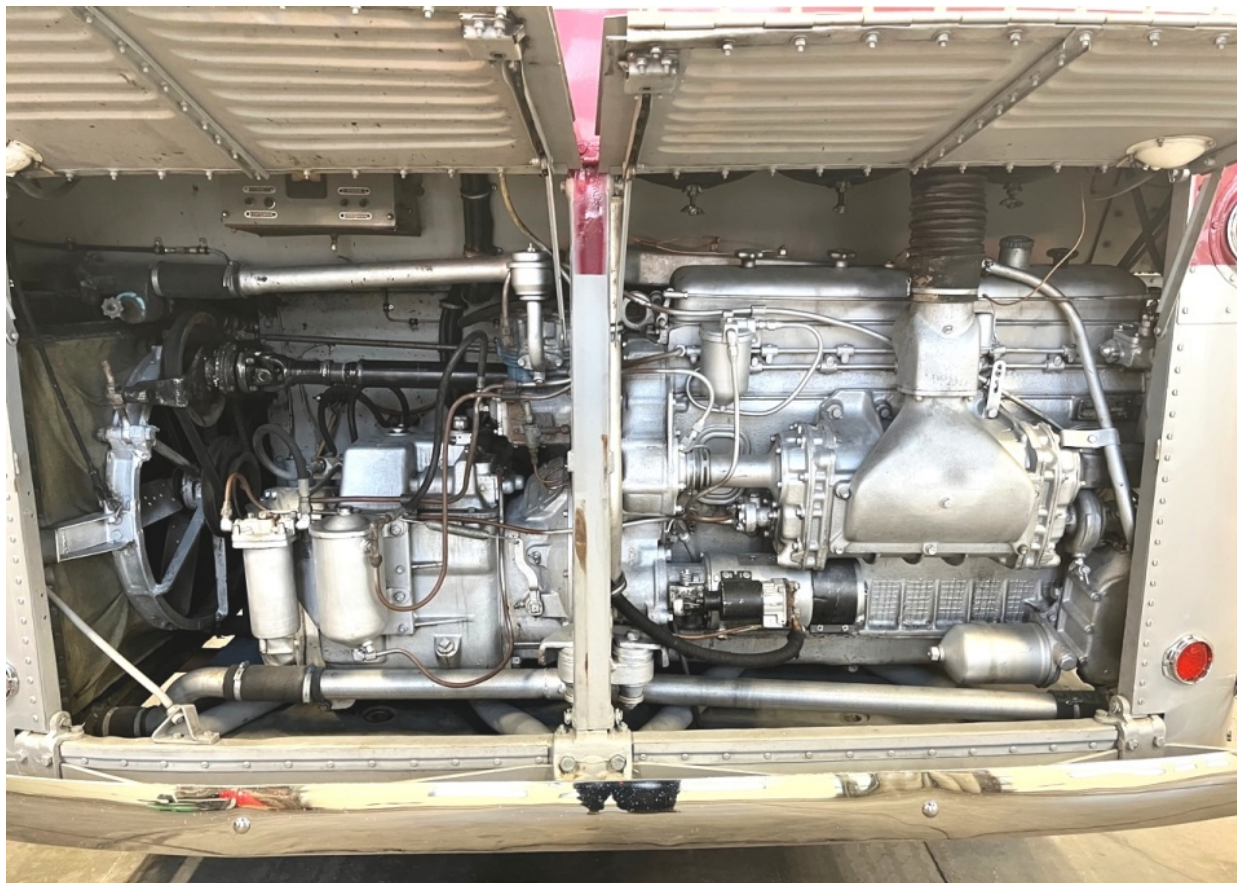

Tunnustamise teostaja	Allkiri	Tunnustamise kuupäev	EVKL registripidaja
Heino Jaanus		05.05.2023	Tõnu Piibur
Raivo Raju		05.05.2023	

Käesolev akt on välja antud Liiklusseaduse § 83 ning majandus- ja kommunikatsiooniministri 03.03.2011 määruse nr 19 "Mootorsõiduki ja selle haagise registreerimise tingimused ja kord", 13.06.2011 määruse nr 42 "Mootorsõiduki ja selle haagise tehnonõuded ning nõuded varustusele" ja 18.07.2011 määruse nr 77 "Mootorsõiduki ja selle haagise tehnonõuete vastavuse kontrollimise tingimused ja kord" alusel



Tunnustamise teostaja	Allkiri	Tunnustamise kuupäev	EVKL registripidaja
Heino Jaanus		05.05.2023	Tõnu Piibur
Raivo Raju		05.05.2023	

Käesolev akt on välja antud Liiklusseaduse § 83 ning majandus- ja kommunikatsiooniministri 03.03.2011 määruse nr 19 "Mootorsõiduki ja selle haagise registreerimise tingimused ja kord", 13.06.2011 määruse nr 42 "Mootorsõiduki ja selle haagise tehnonõuded ning nõuded varustusele" ja 18.07.2011 määruse nr 77 "Mootorsõiduki ja selle haagise tehnonõuete vastavuse kontrollimise tingimused ja kord" alusel

Märkused (olulisemad kõrvalekalded originaalsuse, restaureerituse või tehnilise seisundi nõuetest, mis ei takista sõiduki tunnustamist vanasõidukina)

Eelmine vanasõiduki akt nr 116 väljastatud 09.05.2011.

Otsus

Tunnustada sõiduk vanasõiduki nõuetele vastavaks

Tehniline ülevaatus hakkab kehtima alates sõidukile Transpordiameti poolt uue registreerimistunnistuse väljastamisest. Kui liiklusregistris vastavat kannet sõiduki omaniku avalduse alusel ei ole tehtud või on registreerimistunnistus kaotanud kehtivuse, siis on sõiduki kasutamine liikluses keelatud ning vanasõiduki regulatsioonid sellele ei laiene.

Vanasõiduki originaalsusprotsent	94,27
läbisõidunäidiku näit	62922

Akti väljaandmise kuupäev	08.05.2023	Vanasõidukina tunnustamise tähtaeg	04.05.2035
----------------------------------	-------------------	---	-------------------

Tunnustamisele esitaja nimi	Allkiri	Isikukood	Elukoht	Sihtnumber

Käesolevaga luban sõiduki tehniliste andmete ja fotode avaldamise Vanatehnika Virtuaalmuuseumis või muul Eesti Vanatehnika Klubide Liidu määratud viisil.

Allkiri

Tunnustamise teostaja	Allkiri	Tunnustamise kuupäev	EVKL registripidaja
Heino Jaanus		05.05.2023	Tõnu Piibur
Raivo Raju		05.05.2023	

Käesolev akt on välja antud Liiklusseaduse § 83 ning majandus- ja kommunikatsiooniministri 03.03.2011 määruse nr 19 "Mootorsõiduki ja selle haagise registreerimise tingimused ja kord", 13.06.2011 määruse nr 42 "Mootorsõiduki ja selle haagise tehnonõuded ning nõuded varustusele" ja 18.07.2011 määruse nr 77 "Mootorsõiduki ja selle haagise tehnonõuete vastavuse kontrollimise tingimused ja kord" alusel